

## Abrigo para mangotinho sobrepor

**Fabricação:** Chapa Aço carbono

**Pintura:** Tinta em pó eletroestática

**Tipo:** Sobrepor

### Composto por:

1 visor em acrílico c/ adesivo;

veneziana para ventilação;

Fechamento em trinco sob pressão;

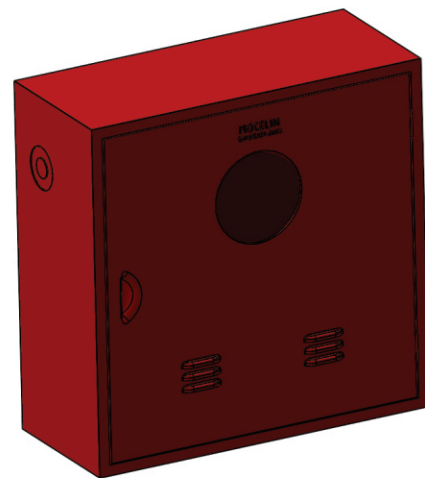

### Capacidade:

1 Mangotinho 1" (basculante com carretel)

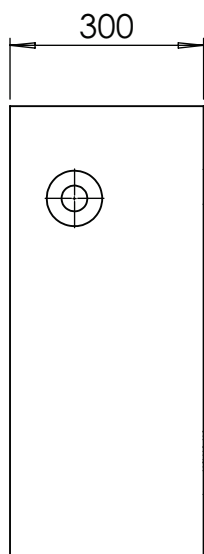

VISTA ESQUERDA

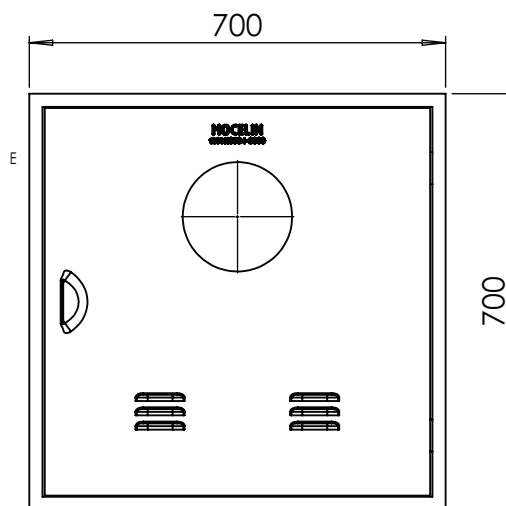

VISTA FRONTAL

MOCELIN INDÚSTRIA DE EXTINTORES LTDA  
11.670.605/0001-06

Rodovia PR 475, Km 33,3 - Barracão II - Parque Industrial II  
São Jorge D'Oeste - PR

CEP: 85575-000

www.mocelin.ind.br | (46) 3534-8000

