

FICHA TÉCNICA

FITA DEMARCAÇÃO DE SOLO



DESCRIÇÃO

Utilizada para demarcação de solo (áreas industriais, quadras esportivas, las de banco, garagens etc.); Lacração e vedação de embalagens (frascos plásticos, vidros etc.); Identificação de instalações industriais (dutos de óleo, água etc); Sinalizador de portas de vidro em prédios e também para decoração.

CARACTERÍSTICAS DO PRODUTO

- Adesivo: Base de borracha e resina sintética
- Dorso: Plástico vinílico colorido
- Adesão em placa de aço inox: 0,760 kgf/25mm
- Resistência a tração: 9,2 kgf/25 mm
- Espessura total: 0,18 mm
- Largura e comprimento: 48 mm x 30 m
- Alongamento na ruptura: 200,0 %
- Armazenamento: 20°C

BENEFÍCIOS

- Ótima adesão inicial e ação prolongada
- Bom desempenho a temperaturas de até 76° C

COMPOSIÇÃO

Fita com dorso de lme plástico vinílico colorido. Adesivo à base de resina e borracha com ótima adesão inicial e ação prolongada. Cores: Amarela, Preta e Vermelha.

PROCEDIMENTO DE USO:

- A superfície precisa estar seca, limpa e livre de resíduos oleosos.
- Demarque o local de aplicação para melhor alinhamento e qualidade da aplicação.
- Aplicar a ta sem esticar, fazendo pressão sobre a mesma com a mão ou rolete de borracha.
- Se as superfícies forem porosas ou com tendência a soltar partículas e poeira (concreto, alvenaria, cimentados, etc), é necessário usar o Primer para Fita Adesiva P-8203.
- Não é indicada para áreas externas, expostas às intempéries.
- Nas garagens e estacionamentos, não use nas áreas de tráfego intenso de veículos e nas áreas de manobras.
- Na limpeza, use somente água e detergente. Não utilize solventes como álcool, thinner, acetona, gasolina etc.

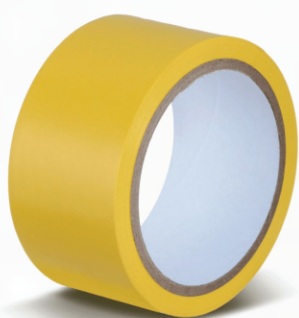

MOCELIN INDÚSTRIA DE EXTINTORES LTDA
11.670.605/0001-06

Rodovia PR 475, Km 33,3 - Barracão II - Parque Industrial II
São Jorge D'Oeste - PR
CEP: 85575-000
www.mocelin.ind.br | (46) 3534-8000

